Rue de la République in Lyon

To light up 25 facades of Lyon's main street (Rue de la République), the City of Lyon chose an LED lighting solution using the thin and extra flat 4660-Corsica projectors that fit perfectly within the architectural environment.

Contracting Authority: City of Lyon
Lighting designer: Atelier Roland Jéol
Installer: Bouygues E&S - TPR
Photos: Xavier Chabert / LEC

La rue de la République et sa fontaine sont équipées avec des projecteurs à LED de haute puissance.

Application fields
LEC in the heart of town

Localisation
Rhône-Alpes region

Products
- 4660 - Corsica

Commissioning
2016

PDF generated on 13.12.2025

Rue de la République in Lyon

Rue de la République in Lyon, an emblematic piece of LED illumination

4660 - Corsica

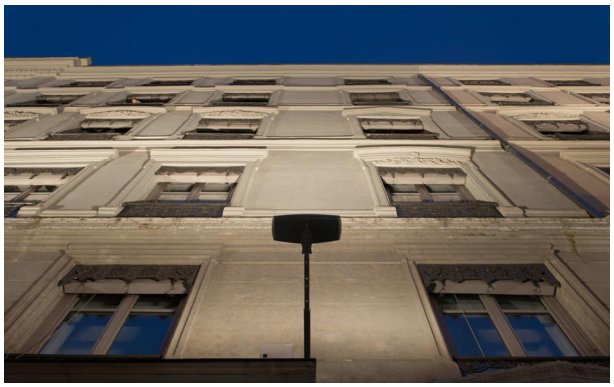

87 projecteurs à LED 4660-Corsica en blanc chaud 3000 K avec un mix d'optiques spéciales mettent en lumière 25 façades, hautes de 18 à 19 mètres, de la rue de la République.
Les projecteurs sont fixés tous les 7 à 8 mètres les uns des autres.

Application fields
LEC in the heart of town

Localisation
Rhône-Alpes region

Products
- 4660 - Corsica

Commissioning
2016

PDF generated on 13.12.2025